

2017

ANTREPO REJİMİNE TABİ TUTULAN
EŞYAYA İLİŞKİN İŞLEMLER
RİSK YÖNETİMİ VE KONTROL GENEL MÜDÜRLÜĞÜ

V.03

04.01.2017



İÇİNDEKİLER

A-GİRİŞ İŞLEMLERİ.....	3
1) NCTS Uygulaması kapsamında Gelen Eşya	3
1.1 Varışın Haber Edilmesi	3
1.2 Boşaltma İşlemleri	11
1.3 Sorgulama İşlemleri.....	18
2. TIR Karnesi Kapsamında Yapılan İşlemler:	19
2.1 Boşaltma İşlemleri	19
2.2 Sorgulama İşlemleri.....	21
B- ÇIKIŞ İŞLEMLERİ	22
1) NCTS Uygulaması Kapsamında Çıkan Eşya:	22
2) TIR Karnesi Kapsamında Çıkan Eşya:	23
3) Detaylı Beyan kapsamında çıkan eşya:	24

Gümrükler Genel Müdürlüğü'nün 2016/23 Sayılı Genelgesi uyarınca antrepoya eşya alınması ve antrepodan eşya çıkarılmasına ilişkin işlemler elektronik ortamda aşağıdaki şekilde yürütülecektir.

A-GİRİŞ İŞLEMLERİ

1) NCTS Uygulaması kapsamında Gelen Eşya

NCTS Uygulaması kapsamında tescil edilen transit beyannamesi ile taşınan eşyanın antrepo rejimine tabi tutulmak üzere bir antrepoya boşaltılması halinde;

1.1 Varışın Haber Edilmesi

Antrepoda görevlendirilmiş memur tarafından veya Yetkilendirilmiş gümrük müşavirleri (YGM) tarafından aracın varışı haber edilebilir.

1.1.1 YGM Tarafından Varış Bildirimi Yapılması

YGM tarafından varış bildirimi yapılacaksa YGMS'de kullanılan kullanıcı adı ve şifre ile Bakanlığımız resmi web sayfasında (ww.gtb.gov.tr) yer alan E-İşlemler menüsü NCTS yükümlü linkinden NCTS arayüzüne girerek aşağıda belirtildiği şekilde işlem yapılır.

The screenshot shows the NCTS interface with the following elements:

- Header: T.C. GÜMRÜK VE TİCARET BAKANLIĞI (T.C. Customs and Trade Ministry) and TESTUSER [Güvenli Çıkış] (Test User [Secure Exit]).
- Navigation: Hareket Noktasındaki Yükümlü, Antrepo Boşaltma İşlemleri, Antrepo Ncts Varış Bildirimi (highlighted with a red arrow), Sorgulamalar.
- Form: NCTS Varış Beyanı (NCTS Arrival Declaration) section with an input field for MRN Numarası (MRN Number) containing '17TR3431000000041' and a button '1 - Beyanname Bilgilerini Göster' (Show Declaration Information) with a red arrow pointing to it.
- Footer: Gümrük ve Ticaret Bakanlığı © 2014.

YGM tarafından, “Antrepo Ncts Varış Bildirimi” sekmesinde MRN girilerek yer alan “1- Beyanname Bilgilerini Göster” butonu ile REL-TRA statüdeki beyanname çağrılır.

Yükümlü tarafından beyan edilen eşya ve araca dair aşağıda yer alan bilgiler görüntülenir.

 **T.C. GÜMRÜK VE TİCARET BAKANLIĞI** TESTUSER
[Güvenli Çıkış]

NCTS

Hareket Noktasındaki Yükümlü Antrepo Boşaltma İşlemleri **Antrepo Ncts Varış Bildirimi** Sorgulamalar

NCTS Varış Beyanı

MRN Numarası: **17TR3431000000041** [Yeni Varış Bildirimi](#)

Beyanname Bilgileri

Hareket gümrük idaresi: TR343100 Varış gümrük idaresi: Mühür Bilgisi:

Plaka1	Plaka2	Plaka3	Kalem Sayısı	Toplam Kap Adedi	Brüt Ağırlık
			1	38	80

Kalem No	Eşya Kodu	Eşya Tanımı	Brüt Ağırlık	Net Ağırlık	
	1	851640	ÜTÜ	80	80

Boşaltma Yeri Listesi

Boşaltma Yeri Kodu: Boşaltılacak Kap Adedi: [2 - Boşaltma Yeri Ekle](#)

Sil	Boşaltma Yeri Kodu	Kap Adedi

Boşaltma Listesinde Gösterilecek Veri Yok

Gümrük ve Ticaret Bakanlığı © 2014

Antrepo ya da Geçici Depolama Yeri kodları ve nereye kaç kap eşya (kendi antreposu dışındakileri de) bırakılacağı “2-Boşaltma Yeri Ekle butonu” kullanılarak eklenir: YGM ilk boşaltma yeri olarak sadece kendisinin yetkili olduğu antrepoyu beyan edebilecektir. Aksi takdirde aşağıdaki hata alınacaktır.

 **T.C. GÜMRÜK VE TİCARET BAKANLIĞI** TESTUSER
[Güvenli Çıkış]

NCTS

Hareket Noktasındaki Yükümlü Antrepo Boşaltma İşlemleri **Antrepo Ncts Varış Bildirimi** Sorgulamalar

NCTS Varış Beyanı

MRN Numarası: **17TR3431000000033** [Yeni Varış Bildirimi](#)

Beyanname Bilgileri

Hareket gümrük idaresi: TR343100 Varış gümrük idaresi: Mühür Bilgisi:

Plaka1	Plaka2	Plaka3	Kalem Sayısı	Toplam Kap Adedi	Brüt Ağırlık
			1	38	80

Kalem No	Eşya Kodu	Eşya Tanımı	Brüt Ağırlık	Net Ağırlık	
	1	851640	ÜTÜ	80	80

Boşaltma Yeri Listesi

Boşaltma Yeri Kodu: A06000005 Boşaltılacak Kap Adedi: 80 [2 - Boşaltma Yeri Ekle](#)

Sil	Boşaltma Yeri Kodu	Kap Adedi

Boşaltma Listesinde Gösterilecek Veri Yok

Gümrük ve Ticaret Bakanlığı © 2014

Uyarı

- Boşaltma Listesindeki ilk antrepo Yetkili olduğunuz antrepo olmak zorundadır.

OK

Daha sonra taşıma şekli seçilerek “Varış Bildirimini Tamamla” butonuna basılır.

T.C. GÜMRÜK VE TİCARET BAKANLIĞI
TESTUSER [Güvenli Çıkış]
NCTS

Hareket Noktasındaki Yükümlü Antrepo Boşaltma İşlemleri **Antrepo Ncts Varış Bildirimi** Sorgulamalar

NCTS Varış Beyanı

MRN Numarası **17TR3431000000041** Yeni Varış Bildirimi

Beyanname Bilgileri

Hareket gümrük idaresi TR343100 Varış gümrük idaresi Mühür Bilgisi

Plaka1	Plaka2	Plaka3	Kalem Sayısı	Toplam Kap Adedi	Brüt Ağırlık
			1	38	80

Kalem No	Eşya Kodu	Eşya Tanımı	Brüt Ağırlık	Net Ağırlık
1	851640	ÜTÜ	80	80

Boşaltma Yeri Listesi

Boşaltma Yeri Kodu A06000100 Boşaltılacak Kap Adedi 50 2 - Boşaltma Yeri Ekle

Sil	Boşaltma Yeri Kodu	Kap Adedi
1	X	A06000100 50

Varış Bildirimini Tamamla

Taşıma Şekli **3 - karayolu taşıması** 3 - Varış Bildirimini Tamamla

Gümrük ve Ticaret Bakanlığı © 2014

Varış bildiriminin tamamlanması ile beyanname “ARR_ADV-Varış Bildirimi Yapıldı” statüye gelir.

Varış beyanı işlemlerinde beyan edilen tüm antrepoların varış gümrük idaresine bağlı antrepolar olması ve transit süre sınırının aşılmamış olması gerekir. Varış beyanı işlemlerinde beyan edilen tüm antrepoların varış gümrük idaresine bağlı olmaması (beyannamede varış sapması yapılmak istenmesi) ve/veya transit süre sınırının aşılmış olması durumlarında varış bildirimini işlemi YGM tarafından yapılamaz. Bu durumlarda “Varış Bildirimini Tamamla” butonuna basılmasına müteakip aşağıdaki hata alınır.

T.C. GÜMRÜK VE TİCARET BAKANLIĞI TESTUSER [Güvenli Çıkış]
NCTS

Hareket Noktasındaki Yükümlü Antrepo Boşaltma İşlemleri **Antrepo Ncts Varış Bildirimi** Sorgulamalar

NCTS Varış Beyanı

MRN Numarası: **17TR34310000000050** Yeni Varış Bildirimi

Varış bilgisi mesajı (YGM_NOT) gönderilmiştir.
Varış bildirim işlemlerinin tamamlanabilmesi için ilgili kişiyi gümrük idaresine yönlendiriniz.

Beyanname Bilgileri

Hareket gümrük idaresi TR343100 Varış gümrük idaresi Mühür Bilgisi

Plaka1	Plaka2	Toplam Kap Adedi	Brüt Ağırlık
		38	80
Kalem No	Eşya Kodu	Net Ağırlık	
1	851040	80	
Boşaltma Yeri Kodu			80

Uyarı

- Başka bir gümrük idaresi varışlı beyanname için varış bildirim yapılamaz, varış bilgisi mesajı (YGM_NOT) gönderilmiştir. Varış bildirim işlemlerinin tamamlanması için ilgili kişiyi gümrük idaresine yönlendiriniz

OK

Gümrük ve Ticaret Bakanlığı © 2014

Hatayla birlikte, sistem tarafından gümrük idaresine (YGM_NOT) mesajı otomatik olarak gönderilir. Bu durumlarda, varış bildirim işlemlerinin gümrük idaresinde tamamlanması için yükümlünün varış/sapmalı varış gümrük idaresine yönlendirilmesi gerekir.

Varış Gümrük İdaresi Listesi

LRN/Mrn Sorgula İç Sapmalar Durum Yanıtı

Sorgu Parametreleri

LRN / MRN Numarası: 17TR34310000000050 Statü: ...

Tarih Aralığı: 03.01.2017 10 04.01.2017 10 Araştırma Tahsilat Kayıtlarını Listele

Atanan Muayene Mem. Plaka1 Plaka2 Plaka3

Tahlil İşlemleri Bitmiş Beyanlar Tahlil İşlemleri Bitmemiş Beyanlar

Search Result Yetkilendirilmiş Yükümlü Sertifikasına Sahip Öncelikli Firma Beyanları

MRN	LRN	Beyanname Statüsü	Tarih	Hareket Gümrüğü	Varış Gümrüğü	Temsil Gümrüğü	Kontrol Memu
17TR34310000000050	17LR34310000000006	YGM_NOT	03.01.2017 10:52:49	TR343100	TR061600		

1 Adet Kayıt Bulundu

Bu durumlarda, “YGM_NOT” statüsündeki transit beyannamesi için varış bildiriminin memur tarafından yapılması gerekir. Söz konusu işlemler takip eden bölümde ayrıntılı anlatılmaktadır.

1.1.2 Antrepeda Görevli Memur Tarafından Varış Bildirimi Yapılması

Memur tarafından doğrudan varış haber edilebileceği gibi, varış sapması veya transit süre aşımı gibi nedenlerle “YGM_NOT” statüye gelen bir beyanname için de varış haber edilebilir. BİLGE Programı NCTS modülünden T.C. kimlik numarası ve şifresi ile giriş yaparak, AAR_SND NCTS beyannamesini “Varış Haber Et” komutuyla açılır.

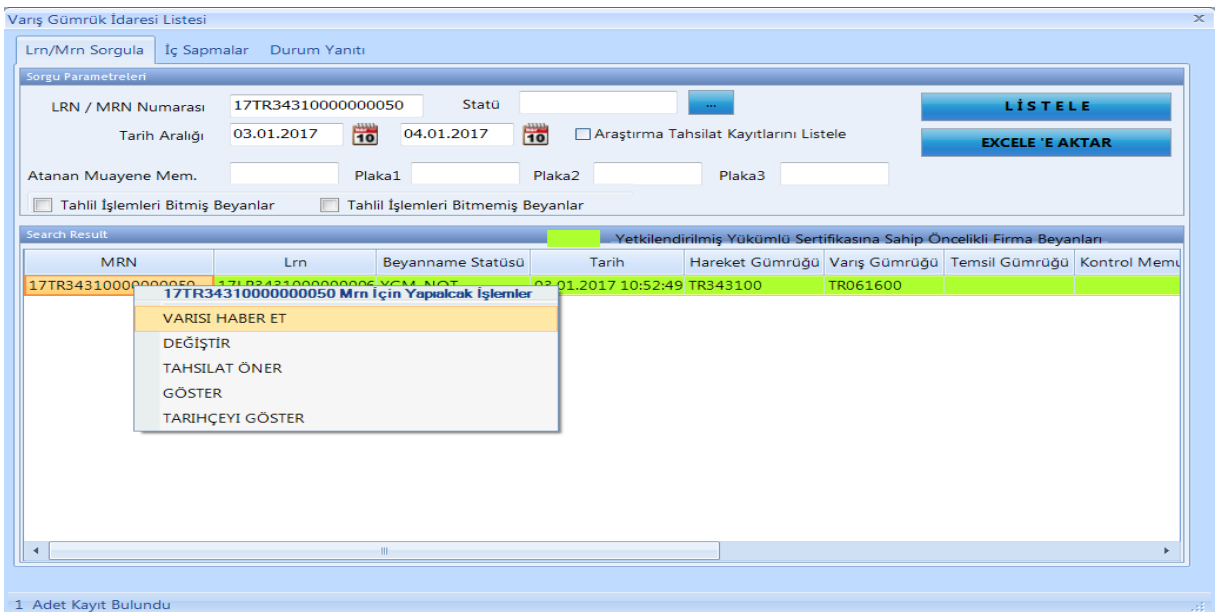
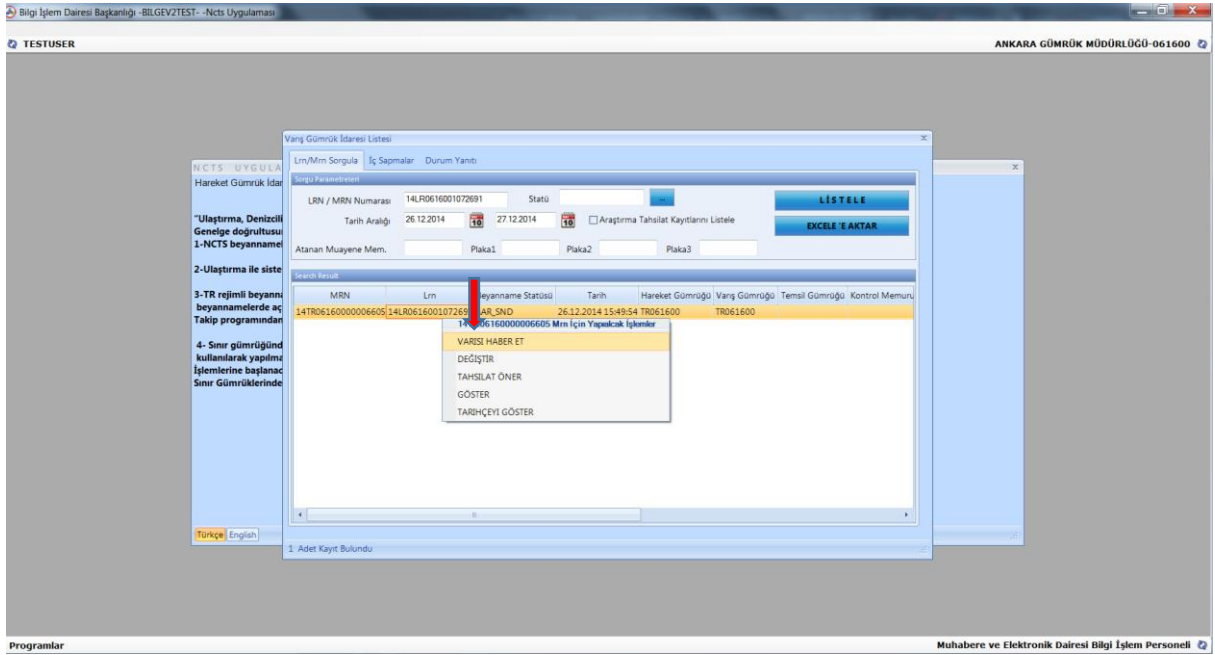

Açılan ekranda taşıma şekli menüden seçilir. (30 karayolu taşıması)

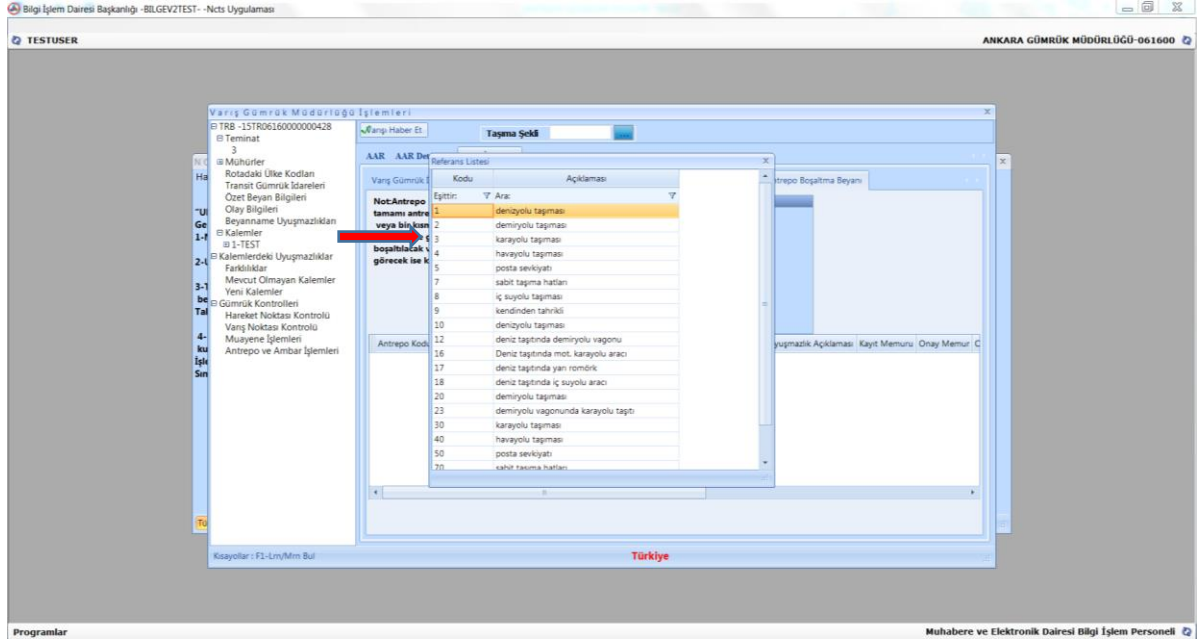

Açılan ekranda taşıyıcı tarafından beyan edilen, hangi antrepoya veya geçici depolama yerine kaç kap eşya bırakılacağı bilgisi, menüden antrepo veya geçici depolama yeri kodu seçilerek kap miktarı ile birlikte yazılarak "Ekle" butonuna basılır. Bu ekranda sadece varış gümrük idaresine bağlı antrepolar ve geçici depolama yerleri seçilebilecektir.

Dikkat: Aracın varışını haber edecek memur tarafından sadece kendi antreposuna (ya da GDY) boşaltılacak antrepo kodu ve kap adedi değil, aracın eşya bırakacağı tüm antrepo kodları ve kap miktarları girilecektir.

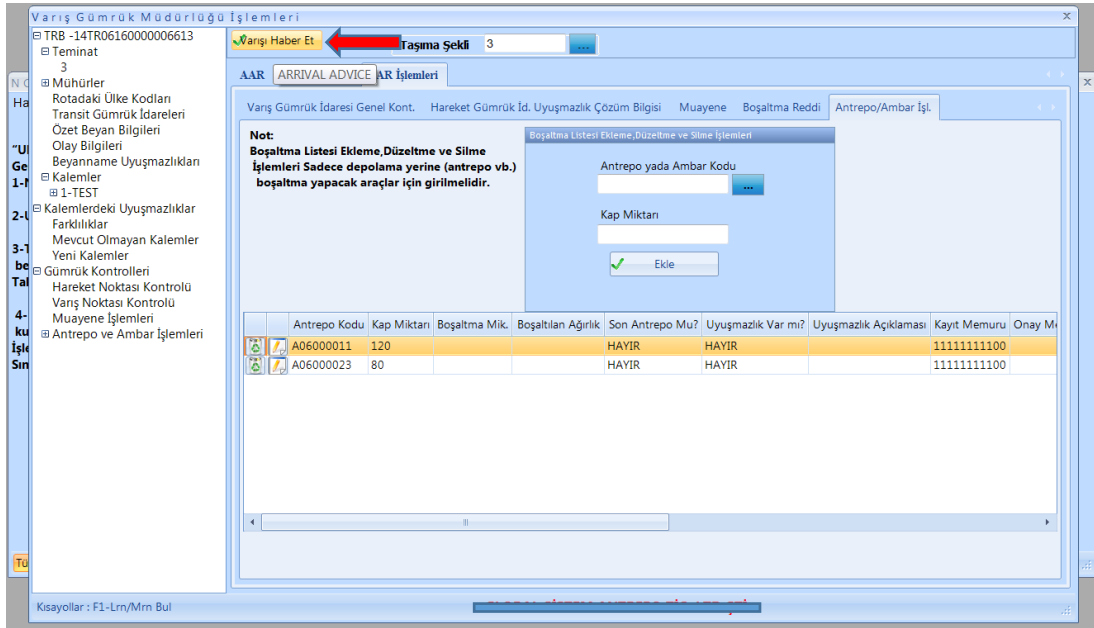
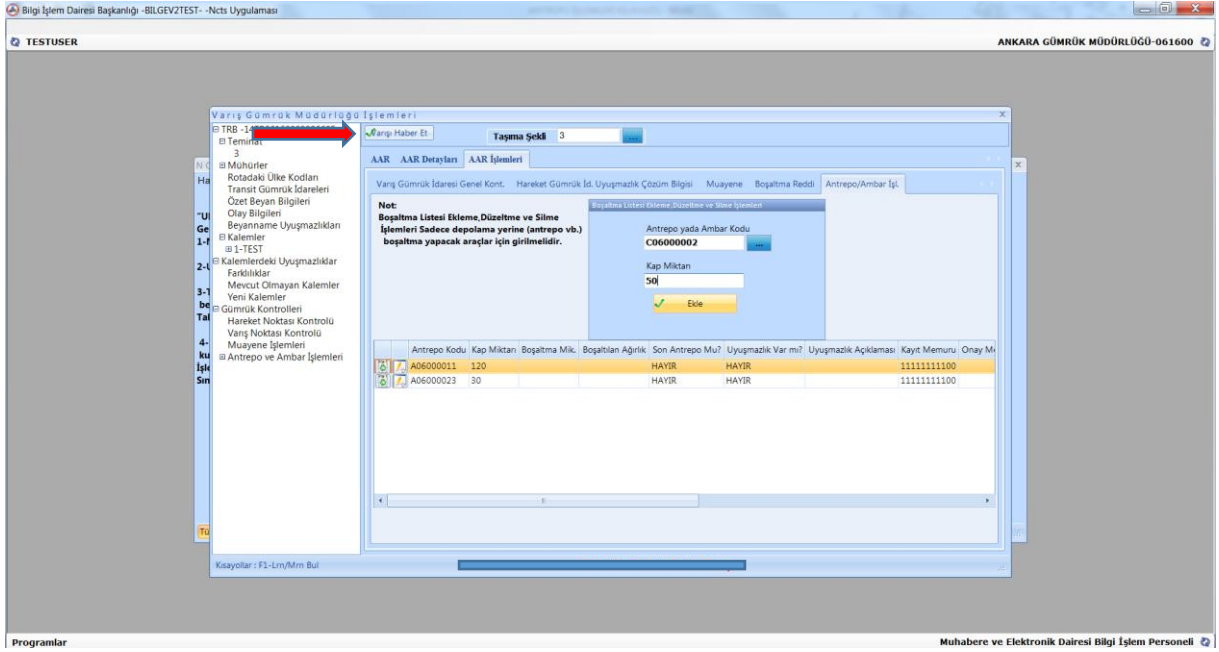

Daha sonra “Varış Haber Et” denilerek beyanname, “ARR_ADV” statüye getirilir.

ARR_ADV statüdeki beyanname sarı hatta ise kontrol sonucu girilemeyecek; boşaltma beyanı işlemleri yapılacaktır. Kontrol sonucu girilmeye çalışıldığında sistem tarafından aşağıdaki uyarı verilir.

1.2 Boşaltma İşlemleri

Antrepoda görevli memur veya YGM tarafından, taşıta ve tatbik edilen mühürlere ilişkin gerekli kontroller yapılarak, eşyanın antrepoya boşaltılmasına izin verilir. Eşya geçici depolama yerine alınacak ise bu kontroller geçici depolama yerinde görevli memur tarafından gerçekleştirilir.

Antrepoda görevli memur, YGM veya geçici depolama yerinde görevli memur tarafından, BİLGE kullanıcı adı ve şifresi ile Bakanlığımız resmi web sayfasında (ww.gtb.gov.tr) yer alan E-İşlemler menüsü NCTS uygulamasına, gümrük seçilerek girilecek ve boşaltılan eşyaya ilişkin bilgiler sistem üzerinden iletilir.

T.C. GÜMRÜK VE TİCARET BAKANLIĞI
NCTS

TC GÜMRÜK VE TİCARET BAKANLIĞI GİRİŞ EKRANI

Kullanıcı Adı : 1111111101
Şifre :
 Gümrük Yükümlü
Doğrulama Kodu: 2RN3Y
Giriş

Gümrük ve Ticaret Bakanlığı © 2014
1.0.1.31

T.C. GÜMRÜK VE TİCARET BAKANLIĞI
NCTS

TESTUSER
[Güvenli Çıkış]

Hareket Noktasındaki Yükümlü Antrepo Boşaltma İşlemleri Antrepo Ncts Varış Bildirimi Sorgulamalar

NCTS Boşaltma Beyanı

MRN Numarası: 17TR3431000000050 1 - Beyanname Bilgilerini Göster

Gümrük ve Ticaret Bakanlığı © 2014

Varışı haber edilen ARR_ADV statüdeki NCTS beyannamesi çağrılarak, görevli olunan antrepoya alınan eşyaya ilişkin boşaltma bilgisi girilir.

Eşyanın varışı haber edilmemesi durumunda sistem tarafından boşaltma beyanına izin verilmeyecektir.

T.C. GÜMRÜK VE TİCARET BAKANLIĞI
50000 [Güvenli Çıkış]
NCTS
Boşaltma Beyanı İşlemleri Sorgulamalar
NCTS Boşaltma Beyanı
MRN Numarası: 14TR0616000006613 1 - Beyanname Bilgilerini Göster
Gümrük ve Ticaret Bakanlığı © 2014
Uyarı
• Gümrük Tarafından Beyanname Varış bildirimi yapılmadan boşaltma işlemi yapılamaz.
TAMAM

Antrepoya veya geçici depolama yerine gelen eşyaya ilişkin NCTS beyannamesi “1- beyanname bilgilerini göster” komutu ile çağrıldığında, beyannameye eşya ve araca ilişkin yer alan bilgileri ile eşyanın gittiği ilk antrepoda görevli memur/YGM tarafından girilen, antrepolara boşaltılacak eşya bilgileri görüntülenir.

T.C. GÜMRÜK VE TİCARET BAKANLIĞI
50000 [Güvenli Çıkış]
NCTS
Boşaltma Beyanı İşlemleri Sorgulamalar
NCTS Boşaltma Beyanı
MRN Numarası: 14TR0616000006466 Yeni İşlem Başlat
Beyanname Bilgileri
Hareket gümrük idaresi | TR061600 Varış gümrük idaresi | TR3+1200
06BK6298 Plaka1 Plaka2 Plaka3 Kalem Sayısı Toplam Kap Adedi Brüt Ağırlık
1 60 100
Kalem No Eşya Kodu Eşya Tanımı Brüt Ağırlık Net Ağırlık
1 030247000000 AA 100
Boşaltma Yeri Listesi
Antrepo Kodu Boşaltılacak Kap Adedi Boşaltılan Kap Adedi Boşaltılan Miktar (KGM) Boşaltma Tarihi Uyumsuzluk Var mı? Uyumsuzluk Açıklaması Sevk Mühür Numarası
Seç 34000027 10 - - - HAYIR - -
Seç A34000366 25 - - - HAYIR - -
Seç A34000068 25 - - - HAYIR - -
Gümrük ve Ticaret Bakanlığı © 2014

İlgili memur/YGM tarafından, görevli olduğu antrepo veya geçici depolama yeri kodu seçilir ve açılan ekranda antrepoya indirilen eşyanın kap ve kilo bilgileri ile eşyanın bir diğer antrepo

veya geçici depolama yerine sevk edilecek olması halinde tatbik edilen sevk mühür bilgisi girilir. Bu ekranda yer alana “Boşaltılan Kap Adedi” ve “Boşaltılan Miktar(KGM)” alanları zorunlu alanlardır ve boş geçilemez. Diğer alanlardan, mühür numarası ve muayene açıklama alanları metin alanları olup; gerekli bilgiler girilecektir. Ayrıca antrepo eşyanın geldiği son antrepo ise, “Boşaltılan Son Antrepo Mu?” kutucuğu işaretlenecektir.

”2-Boşaltma bildir” komutu ile işlem sonlandırılır.

Boşaltma Beyanı İşlemleri Sorgulamalar

NCTS Boşaltma Beyanı

MRN Numarası: **14TR0616000006466** Yeni İşlem Başlat

Beyanname Bilgileri

Hareket gümrük idaresi: TR061600 Varış gümrük idaresi: TR341200

Plaka1	Plaka2	Plaka3	Kalem Sayısı	Toplam Kap Adedi	Brüt Ağırlık
06BK6298			1	60	100

Kalem No	Eşya Kodu	Eşya Tanımı	Brüt Ağırlık	Net Ağırlık
1	030247000000	AA	100	

Boşaltma Yeri Listesi

Antrepo Kodu	Boşaltılacak Kap Adedi	Boşaltılan Kap Adedi	Boşaltılan Miktar (KGM)	Boşaltma Tarihi	Uyumsuzluk Var mı?	Uyumsuzluk Açıklaması	Sevk Mühür Numarası
<input type="checkbox"/> Seç	A34000027	10	-	-	HAYIR	-	-
<input type="checkbox"/> Seç	A34000366	25	-	-	HAYIR	-	-
<input type="checkbox"/> Seç	A34000068	25	-	-	HAYIR	-	-

Antrepo Bilgileri

Antrepo Kodu: A34000027 Muayene Açıklama

Boşaltılan Kap Adedi: 10

Boşaltılan Miktar(KGM):

Boşaltılan Son Antrepo Mu?

Beyanname Uyuşmazlık VAR MI? Uyuşmazlık Mesajı

Sevk Mühür Numarası

2 - Boşaltma Bildir

Gümrük ve Ticaret Bakanlığı © 2014

T.C. GÜMRÜK VE TİCARET BAKANLIĞI 50000
[Güvenli Çıkış]

NCTS

Boşaltma Beyanı İşlemleri | Sorgulamalar

NCTS Boşaltma Beyanı

MRN Numarası: **14TR0616000006466** Yeni İşlem Başlat

Beyanname Bilgileri

Hareket gümrük idaresi: TR061600 | Varış gümrük idaresi: TR341200

Plaka1	Plaka2	Plaka3	Kalem Sayısı	Toplam Kap Adedi	Brüt Ağırlık
06BK6298			1	60	100

Kalem No	Eşya Kodu	Eşya Tanımı	Brüt Ağırlık	Net Ağırlık
1	030247000000	AA	100	

Başarılı

• Eşya boşaltma bildirimini tamamlanmıştır.

Antrepo Kodu	Boşaltılacak Kap Adedi	Boşaltılan Kap Adedi	Boşaltılan Miktar (KGM)	Boşaltma Tarihi	Uyumsuzluk Var mı?	Uyumsuzluk Açıklaması	Sevk Mühür Numarası
A34000027	10	10	25	24.12.2014 14:57:16	HAYIR	-	-
A34000366	25	-	-	-	HAYIR	-	-
A34000068	25	-	-	-	HAYIR	-	-

Gümrük ve Ticaret Bakanlığı © 2014

Son antrepoda, görevli memur/YGM tarafından gerekli alanlar doldurulup boşaltma bildirildiğinde, beyannameye beyan edilen ağırlık ile antrepolarda boşaltma beyanlarında beyan edilen toplam ağırlık arasında fark olması durumunda uyarı mesajı gelecektir. Buna istinaden uyumsuzluk kutucuğu işaretlenebilecektir.

T.C. GÜMRÜK VE TİCARET BAKANLIĞI NCTS

Boşaltma Beyanı İşlemleri | Sorgulamalar

NCTS Boşaltma Beyanı

MRN Numarası: **14TR0616000006391** Yeni İşlem Başlat

Beyanname Bilgileri

Hareket gümrük idaresi: TR061600 | Varış gümrük idaresi: TR350300

Plaka1	Plaka2	Plaka3	Kalem Sayısı	Toplam Kap Adedi	Brüt Ağırlık
06BK6298			1	60	100

Kalem No	Eşya Kodu	Eşya Tanımı	Brüt Ağırlık	Net Ağırlık
1	030247000000	AA	100	

? Beyannamedeki miktar ile boşaltılan/boşaltılacak miktar arasında -138 Kg fark vardır. Kiloda Uyumsuzluk Beyanı verilecek mi?

Antrepo Kodu	Boşaltılacak Kap Adedi	Boşaltılan Kap Adedi	Uyumsuzluk Var mı?	Uyumsuzluk Açıklaması	Sevk Mühür Numarası
A35000003	10	10	HAYIR	-	-
A35000050	15	20	HAYIR	-	-
A35000054	200	-	HAYIR	-	-

Antrepo Bilgileri

• Beyannamedeki miktar ile boşaltılan/boşaltılacak miktar arasında -138 Kg fark vardır. Kiloda Uyumsuzluk Beyanı verilecek mi?

Antrepo Kodu: A35000054 | Muayene Açıklama: test

Boşaltılan Kap Adedi: 70

Boşaltılan Miktar(KGM): 111

Boşaltılan Son Antrepo Mu?

Beyannameye Uyumsuzluk VAR MI? | Sevk Mühür Numarası:

Uyumsuzluk Mesajı:

Son antrepoda boşaltma işlemleri tamamlanan beyanname, ilk antrepoda beyan edilen toplam kap sayısı ile, toplam boşaltma işlemi yapılan kap sayısının aynı olması durumunda “Varış Kontrolü Olumlu” (Des_Con) statüye gelecektir.

Uyuşmazlık işaretlenen beyannameler kapanmayacak ve varış gümrük idaresinde farklı renkte görünecektir. Bu beyannameler için varış gümrük idaresinde görevli memur tarafından halihazırda olduğu gibi uyuşmazlık mekanizma uyarınca işlem yapılacaktır. Ayrıca transit beyannameesine ilişkin diğer alanlarda uyuşmazlık tespit edilmesi halinde “Beyanname Uyuşmazlık Var mı?” kutucuğu işaretlenir ve uyuşmazlık mesajı alanı doldurulur.

Boşaltma Beyanı İşlemleri Sorgulamalar

NCTS Boşaltma Beyanı

MRN Numarası: **14TR0616000006573** [Yeni İşlem Başlat](#)

Beyanname Bilgileri

Hareket gümrük idaresi: TR061600 Varış gümrük idaresi: TR341200

Plaka1	Plaka2	Plaka3	Kalem Sayısı	Toplam Kap Adedi	Brüt Ağırlık
06BK6298			1	200	500

Kalem No	Eşya Kodu	Eşya Tanımı	Brüt Ağırlık	Net Ağırlık
1	851640000011	TEST	500	

Boşaltma Yeri Listesi

Antrepo Kodu	Boşaltılacak Kap Adedi	Boşaltılan Kap Adedi	Boşaltılan Miktar (KGM)	Boşaltma Tarihi	Uyuşmazlık Var mı?	Uyuşmazlık Açıklaması	Sevk Mühür Numarası
GD004	120	120	200	25.12.2014 11:54:22	HAYIR	-	-
Seç	A34000027	50	-	-	HAYIR	-	-
Seç	C34000370	20	-	-	HAYIR	-	-

Antrepo Bilgileri

• Uyuşmazlık VAR işaretli ise Uyuşmazlık Açıklamasının da doldurulması gerekmektedir..

Antrepo Kodu: A34000027 Muayene Açıklama

Boşaltılan Kap Adedi: 50

Boşaltılan Miktar(KGM): 50

Boşaltılan Son Antrepo Mu?

Beyanname Uyuşmazlık VAR MI? Uyuşmazlık Mesajı

Sevk Mühür Numarası

[2 - Boşaltma Bildir](#)

Varış Gümrük İdaresi Listesi

LRN/Mrn Sorgula İç Sapmalar Durum Yanıtı

Sorgu Parametreleri

LRN / MRN Numarası: Statü:

Tarih Aralığı: 29.12.2014 30.12.2014 Araştırma Tahsilat Kayıtlarını Listele

Atanan Muayene Mem. Plaka1 Plaka2 Plaka3

[LİSTELE](#) [EXCELE'YE AKTAR](#)

Search Result

MRN	LRN	Beyanname Statüsü	Tarih	Hareket Gümrüğü	Varış Gümrüğü	Temsil Gümrüğü	Kontrol Memuru
14TR0616000006621	14LR0616001072693	AAR_SND	29.12.2014 11:59:57	TR061600	TR061600		
14TR0616000006613	14LR0616001072693	ARR_ADV	29.12.2014 10:54:57	TR061600	TR061600	TR061600	50000

Türkçe English

2 Adet Kayıt Bulundu

Yukarıda belirtildiği üzere son antrepoda boşaltma işlemleri tamamlanan beyanname, ilk antrepoda beyan edilen toplam kap sayısı ile, toplam boşaltma işlemi yapılan kap sayısının aynı olması durumunda “Varış Kontrolü Olumlu” (Des_Con) statüye gelecektir.

Ancak; antrepoya gelen eşyaya ilişkin NCTS beyannamesi, kırmızı hatta düşmüş ise boşaltma beyanı işlemleri yapılamayacaktır. Buna ilişkin aşağıda yer alan uyarı ile karşılaşılabilecektir.

Bu beyannamenin işlemlerinin atandığı muayene memuru tarafından halihazırda olduğu gibi BİLGE Programı NCTS Uygulaması varış gümrük idaresi işlemleri kullanılarak yapılması gerekmektedir.

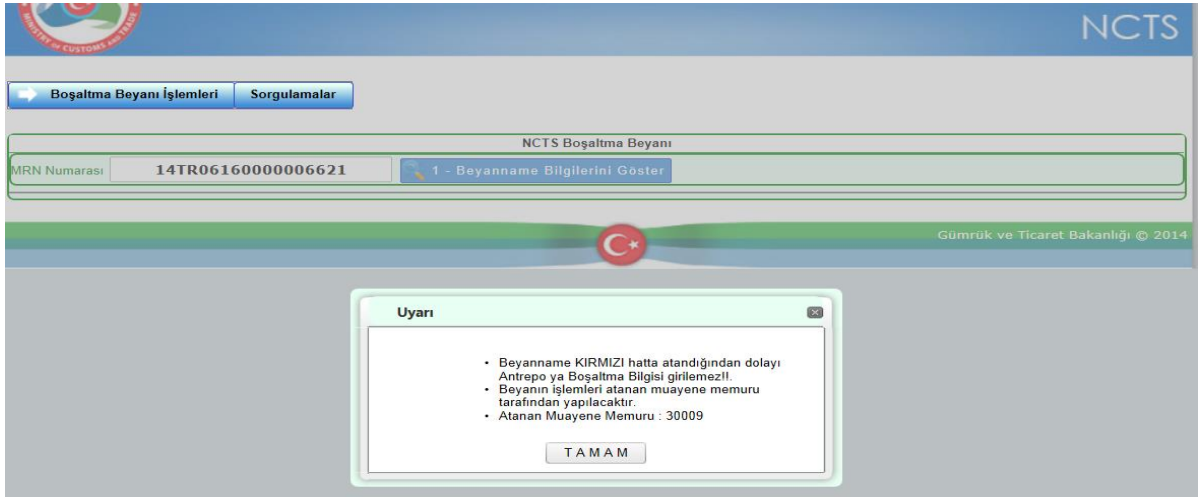

1.3 Sorgulama İşlemleri

Sorgulamalar sekmesinden de tarih aralığı(kayıt ya da boşaltma tarihi) seçilerek ya da beyanname numarası veya antrepo kodu ile sorgulama yapılabilecek, boşaltma beyanı ve işlemleri görüntülenebilecektir.

Ayrıca boşaltması yapılan ya da yapılmayan kayıtlar ile ilgili kutucuk seçilerek aramalar daraltılabilecektir.



Sorgu sonuçları  butonu ile Excel'e atılabilecektir.

2. TIR Karnesi Kapsamında Yapılan İşlemler:

2.1 Boşaltma İşlemleri

TIR Karnesi kapsamında taşınan eşyanın antrepo rejimine tabi tutulmak üzere bir antrepoya boşaltılması halinde;

TIR Karnesi Volet-2 yaprağının idarede görevli memur tarafından tescili esnasında Karne kapsamı eşyanın boşaltılacağı her bir antrepo ve geçici depolama yeri bilgisi TIR Transit Takip Programına kaydedilir.

Antrepoda görevli memur tarafından, taşıta ve tatbik edilen mühürlere ilişkin olarak gerekli kontroller yapılarak eşyanın geçici depolama yeri veya antrepoya boşaltılmasına izin verilir.

TIR karnesinin Volet-2 yaprağı ve dipkoçanının ilgili bölümlerine, boşaltılan eşyaya ilişkin bilgiler yazılır.

Antrepoda görevli memur tarafından TIR karnesinin Volet-2 yaprağı dipkoçanının ilgili bölümleri imzalanıp kaşe tatbik edilerek Volet-2 yaprağı koparılır. Böylece TIR karnesi muhteviyatı eşya gümrük denetimi altına alınarak TIR karnesi sonlandırılmış olur. Bu bölüm daha sonra idarede görevli memura teslim edilir.

“TIR Karnesi Muayene Onay İşlemleri” uygulamasından giriş yapılarak fiilen boşaltılan kap adedi bilgisi uygulama üzerinden gönderilir.

Volet 2 Onay			
Karne No	XX771533	Sayfa No	8
Gümrük İdaresince Belirtilen Antrepolar ve Miktarları:		Kullanıcının Yetkili Olduğu Antrepolar:	
ANTREPO KODU	KAP MİKTARI	DURUM	TARİH
A3400058		T	
		ANTREPO KODU	
		A3400058	
Volet 2 Bilgileri			
Karne No:	XX77153341	Sayfa No:	8
Taahhüt Firması	TUR/042/	Kefil Kuruluş	42--Union of Chambers of Commerce, I
Sevk Eden Gümrük	160400	Rejim	İTHALAT
Tescil No	14341300TIO'	Tescil Tarihi	25.12.2014
Eşya Cinsi	OTO AKSAMI	Tescil Açıklama	
Plaka/Dorse No	342BZ04	Ülke	052
		Volet1 Düzenleyen Ülke	005 İTALYA
		İndirilen Kap Cinsi	BI
		Miktar	161
İbra Durumu	<input checked="" type="radio"/> İbra Edildi	<input type="checkbox"/> Grupaj	Ağırlık
	<input type="radio"/> Şartlı İbra Edildi	<input checked="" type="checkbox"/> Ambar Harici	Mühür Sayısı
	<input type="radio"/> İbra Edilmedi		Gümrük
			1837,07
			1
			341300
Antrepo Bilgileri			
Sicil/TC No	50079	Antrepo Kodu	A3400058
Boşaltılan Miktar		Muayene Açıklama	
Yapılan Muayene Türü	<input checked="" type="radio"/> Sarı Belge Muayenesi	<input type="checkbox"/> Eksiklik/Fazlalık Var mı?	
	<input type="radio"/> Kırmızı Bire Bir Muayene	<input type="checkbox"/> Boşaltılan Son Antrepo Mu?	
		<input type="button" value="Kaydet"/>	<input type="button" value="İptal"/>
Gümrük ve Ticaret Bakanlığı © 2012			

Karne kapsamı eşyanın tüm antrepolarına boşaltılması ve son antrepo kutucuğunun işaretlenmesinin ardından; ilk aşamada beyan edilen kap bilgisi ile boşaltılan kap bilgisinin uyumlu olması halinde ilave bir muayene işlemi yapılmaksızın TIR Karnesi Volet-2 kaydı onaylanmış statüye gelir ve TIR işlemi “ibra” edilmiş olur.

Kaplar arasında uyumsuzluk olması halinde ise yine TIR karnesinin Volet-2 yaprağı “onaylanmış” statüye gelir ancak TIR işlemi “şartlı ibra” edilmiş olur. Bu işleme ilişkin TIR Sözleşmesi ve ilgili ulusal mevzuat uyarınca takibata geçilir.

Antrepoda yer alan eşyanın başka bir gümrük idaresine sevk edilecek olması halinde antrepoda görevli memur tarafından “TIR Karnesi Muayene Onay İşlemleri” uygulamasında “Volet 1 Sevk” sekmesi kullanılarak Volet-1 yaprağı tescil edilir.

Volet 1 Sevk | Volet 2 Onay | Sorgulama

Volet 1 Sevk

Karne No AX546983 Sayfa No 8 Ara

Volet 1 Bilgileri

Karne No:	AX546983	Sayfa No:	9	
Taahhütçü Firma	TUR/042/	Kefil Kuruluş	42	
Sevk Eden Gümrük	341300	Giriş Gümrüğü	341300	
Çıkış Ülkesi	005	Varış Ülkesi	052	
Rejim	İTHALAT	Tescil Memuru	50079	
Referans Karne No		Güzergah		
Sevk Gümrüğü	Kap Adedi	Transit Süresi	Plaka	Ülke
Seçiniz			34ZL0382	052 TÜRKİYE
Seçiniz			Çekici	052 TÜRKİYE
Seçiniz			Dorse 1	052 TÜRKİYE
			Dorse 2	Seçiniz
Toplam Kap Adedi	0	Brüt Ağırlık		
Ek Belgeler	CMR-FATURA	Eşya Cinsi	KUMAŞ-İPLİK-SİLİKON-SULAMA EKİPMANI	
Tescil Açıklama				

Kaydet

İptal

TIR Karnesi antreпода görevli memura ibraz edilir. İlgili memur tarafından karne dipkoçanına eşyanın çıkışına ilişkin meşruhat düşölerek kaşe vurulur. Çıkış tarihi, mühür numarası ve transit süresi dipkoçanın ilgili bölümlerine yazılarak eşyanın çıkışı sağlanır.

2.2 Sorgulama İşlemleri

Antreпода görevli memur tarafından boşaltma bilgisi gönderilmiş olan TIR Karnelerine ilişkin tarih aralığı ile sorgu yapılabilmesi mümkündür.

T.C. GÜMRÜK ve TİCARET BAKANLIĞI

Güvenli Çıkış

TIR MUAYENE ONAY PROGRAMI

Volet 1 Sevk | Volet 2 Onay | Sorgulama

Sorgulama

Tescil Tarihi : / / / /

Antrepo Kodu : Seğiniz

Kayıt Durumu : Bütün Kayıtlar Onaylanmış Kayıtlar Onaylanmamış Kayıtlar

Ara

Gümrük ve Ticaret Bakanlığı © 2012

B- ÇIKIŞ İŞLEMLERİ

1) NCTS Uygulaması Kapsamında Çıkan Eşya:

Antrepo rejimine tabi tutulmuş olan eşyanın antrepodan çıkışında yükümlüsünce NCTS uygulamasında transit beyannamesi tescil edilir. Tescil esnasında antrepo açma işlemleri menüsü kullanılarak sistem üzerinden antrepo beyannamesi ile ilişki kurulur.

Antrepo Beyannamesi açması yapılabilmesi için transit beyannamesinin daha önce kaydedilip LRN li bir geçici tescil numarası alınması ve antrepo beyannamesinin ise “Kapatılabilir” statüde olması gerekir. Beynamede ilgili tüm alanlar doldurulduktan sonra beyanname kaydedilir. Kaydedilmiş “STORED” statüde olan transit beyannamesine sağ tıklanıp “gönder” seçeneği ile beyanname açılır. Beyannamenin sağ üstünde yer alan “AN AÇMALAR” sekmesine tıklanarak açma işlemi yapılır. Açmaların yapılmasına ilişkin işlemler “[NCTS Açmalar Kılavuzu](#)”nda detaylı bir şekilde açıklanmıştır.

Antrepo beyannamesi ile ilgili açma işlemlerinin tamamlanmasının ardından transit beyannamesinde hareket gümrük idaresi işlemleri tamamlanır. Beyannamenin “transit serbest bırakıldı” (REL_TRA) statüye gelmesi ile birlikte eşyanın antrepodan çıkışı için yükümlüsünce transit refakat belgesi çıktısı antrepoda görevli memura gösterilir. İlgili memur tarafından NCTS Uygulamasına giriş yapılarak transit beyannamesi numarası ile (MRN) sorgu yapılarak

kap bilgisi ve eşyaya ilişkin diğer bilgiler görüntülenir. Beyannamenin statüsünün uygun olması halinde (REL_TRA olması) eşyanın antrepodan çıkışına izin verilir.

2) TIR Karnesi Kapsamında Çıkan Eşya:

Antrepo rejimine tabi tutulmuş olan eşyanın antrepodan çıkışında ilgili memur tarafından TIR Karnesi Volet 1 yaprağı tescil edilir. VOLET-1 tescili aşamasında Rejim “TRANSİT” seçildiğinde, antrepo beyannamesi kapsamı eşya çıkışı gerçekleştirilecek ise “Antrepo açma yapılacak mı?” kutucuğu işaretlenecektir.

VOLET 1				
Karnesi Bilgileri				
Karne No	DX76677542	Kefil Kuruluş	12	
Tescil Tarihi		Tescil No		
Sayfa No	1	Rejim	TRANSİT	
Taşıyıcı Bilgileri				
Yeni Firma Kaydetmek İçin F7 Tuşunu Kullanabilirsiniz.				
Çıkış Ülkesi	052	Varış Ülkesi	068	
Plaka1/Ülke1	ABC 052	Plaka2/Ülke2		
Taşıyıcı Firma		UR/042/2222		
Plaka3/Ülke3				
Hareket Bilgileri				
Giriş Gümrüğü	61600	Referans Karne No		
Sevk Gümrüğü	1 0200	Kap Adedi	1 0	
2		2		
3		3		
Transit Süresi	1	Saat		
2		Saat		
3		Saat		
Ek Belgeler		Eşya Cinsi	DENEME	
Açıklama		Güzergah		
Brüt Ağırlık		100	Top Kap Adedi	
Konteyner Jyruğu-->		<input checked="" type="checkbox"/> Antrepo açma yapılacak mı?		
Yerli		Yabancı		
No 1		No 2		
Şahıs Bilgileri				
Baba Adı Ve TC/Pasaport Bilinmediği Durumda CTRL+B Tuşları ile BİLİNİYOR Yazabilirsiniz.Doğum Tarihi Bilinmiyorsa Boş Geçiniz.				
Adı		Soyadı		
Baba Adı		TC Kimlik/Pasaport No		
Doğum Yeri		Doğum Tarihi		
Muayene Bilgileri				
Muayene Memuru		Muayene Tipi		
Muayene Tarihi				

“Antrepo açma yapılacak mı?” kutucuğu işaretlenmemiş veya işaretlenmesi unutulmuş olsa bile tescil tuşuna basıldığında hatırlatma sorusu sorulacak ve “evet” denildiğinde seçenek otomatik işaretli hale gelecektir. “Hayır” tuşuna basıldığında işlemler halihazırda olduğu gibi devam edecektir.

Açma işlemlerine ilişkin detaylı bilgi [“TIR Transit Takip Programı Antrepo Açmalar Kullanıcı Kılavuzunda”](#) yer almaktadır.

Volet 1 işlemlerinin tescil ve muayene işlemlerinin ardından eşyanın antrepodan çıkışını teminen yükümlüsünce TIR Karnesi antrepeda görevli memura ibraz edilir. İlgili memur

tarafından karne dipkoçanına eşyanın çıkışına ilişkin meşruhat düşölerek kaşe vurulur. Çıkış tarihi, mühür numarası ve transit süresi dipkoçanın ilgili bölümlerine yazılarak eşyanın çıkışı sağlanır.

3) Detaylı Beyan kapsamında çıkan eşya:

Antrepo rejimine tabi tutulmuş olan eşyanın başka bir rejime tabi tutularak antrepoda çıkışında yükümlüsünce rejime ilişkin beyanname numarası antrepoda görevli memura ibraz edilir.

Görevli memur tarafında BİLGE Sistemi Detaylı Beyan modülünde bağlantılar sekmesi altında yer alan “ Detaylı Beyan Kısa Yol” modülü tıklanır. F1 tuşu ile beyanname çağrılır.

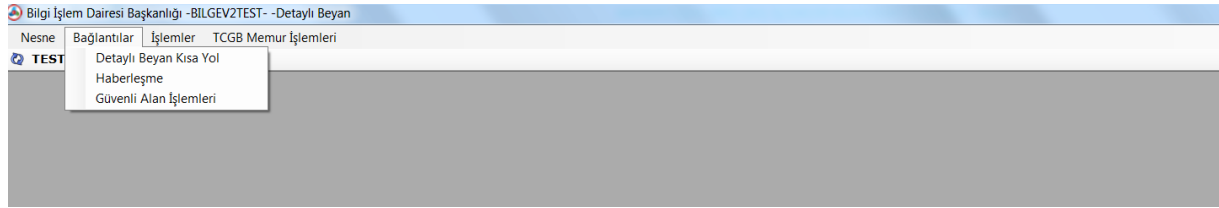

Beyannamenin statüsü “kapanmış” ise ve antrepodan çıkarılmak istenilen kap-kilo-eşya vb. bilgileri ile beyannamede yer alan bilgiler tutuyor ise eşyanın antrepodan çıkışına izin verilir.

Genel Bilgiler		Kalem Bilgileri	Diğer Bilgiler	Ek-11 Bilgileri	
Kullanıcı	TESTUSER	İletişim Bilgi			
37.Rejim	4071:Gm.i.eş.kn. iz.vr.da.olm.üz.gü.an.re.t.SD bl.eş.mu.ol. SD	11.Ticaret Yapılan Ülke 001:FRANSA			
49.Antrepo	A060000:	10.Gideceği/Sevk Ülkesi 01:FRANSA			
24.İşlemin Niteliği	:Diğer sözleşmeler	15a.Çıkış Ülkesi 001:FRANSA			
6.Kap Adedi	10	2.Gönderici	L		
Telaflı Edici Vergi D		B.S.			
Açıklamalar		8.Alıcı	ASD		
		14.Beyan Sah	ASD		
Gmrük İdaresi Notları					
Mühür Sayısı	0	No	0	Çıkış Süresi	Rejim Bitiş Tarihi
Açıklama					
Tescil Tarihi	26.02.2014	Onay Tarihi	26.02.2014	Birlik Kayıt No	
Referans Tarf		Kapanma Tar	26.02.2014	Birlik Kripto No	
KIRMIZI HAT, (30009) Bloke kalkmış					
MERKEZİ		Kapanmış			

Beyannamenin 4071 rejiminde olması ve vergilerin ödenmesi halinde beyannamenin nihai statüsü “kapanmış” olacaktır. Ancak 5171-5371 gibi eşyanın önce antrepo rejimine daha sonrasında ise ekonomik etkili gümrük rejimlerine tabi tutulması halinde eşyanın antrepodan

ıkarılması iin beyannamenin statüsünün gerekleřtirilmiř” statüleri yeterli olacaktır.

“ TCGB kapatılabilir”, “fiili ithalatı